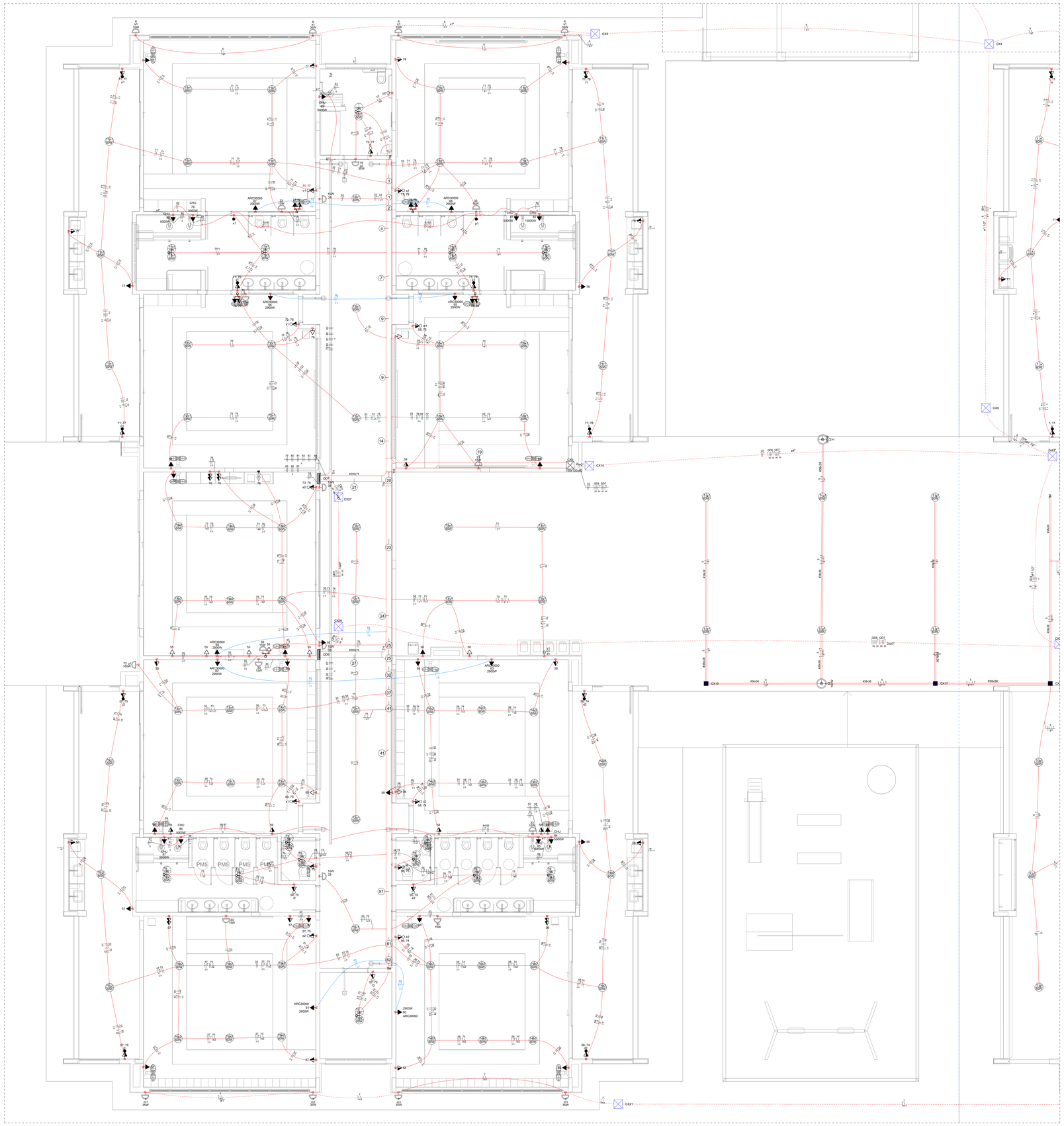

1 PLANTA BAIXA ELÉTRICO - BLOCO B
ESCALA 1/50

Legenda de fiação - Pavimento - Parte 1	
1	
2	
3	
4	
5	
6	
7	
8	
9	

Legenda de fiação - Pavimento - Parte 2	
10	
11	
12	
13	
14	
15	
16	

Legenda de fiação - Pavimento - Parte 3	
17	
18	
19	
20	
21	
22	
23	

Legenda de fiação - Pavimento - Parte 4	
24	
25	
26	
27	
28	
29	
31	

Legenda de fiação - Pavimento - Parte 5	
32	
33	
34	
35	
36	
37	

Legenda de fiação - Pavimento - Parte 6	
38	
39	
40	
41	
42	
43	
44	

Legenda de fiação - Pavimento - Parte 7	
45	
46	
47	
49	
50	
51	
52	
54	

Legenda de fiação - Pavimento - Parte 8	
55	
56	
57	
58	
59	
60	
61	
62	
64	

Legenda das indicações - Pavimento	
CHU	Pontos de força - Uso específico - Chuveiro 5000 W
ARC22000	Pontos de força - Uso específico - Condicionador de ar Split 22000BTU
ARC30000	Pontos de força - Uso específico - Condicionador de ar Split 30000BTU
ARC9000	Pontos de força - Uso específico - Condicionador de ar Split 9000BTU
MOO	Pontos de força - Uso específico - Microondas 1500w - média
TOE	Pontos de força - Uso específico - Torneira elétrica.
100x100x80	PVC - teto - 100x100x80 mm
BR3T	Tomada - uso específico - Bomba recalque - 3cv trifásico
TH	T horizontal 90° - 200x75mm
TH	T horizontal 90° sem tampa - 50x50mm
TM	Terminal - 200x100mm
TM	Terminal - 50x50mm
TH	T horizontal 90° - 200x75mm
TH	T horizontal 90° sem tampa - 200x75mm
TM	Terminal - 150x75mm
TM	Terminal - 200x100mm

Legenda - Pavimento	
	2 Tomadas baixas a 0,30m do piso
	2 Tomadas médias a 1,10m do piso
	Caixa de passagem
	Caixa de passagem 150x150x80 a 2,80 do piso
	Caixa de passagem 300x300x300 no piso
	Cotovelo reto 90°
	Interruptor intermediário 1 tecla - 1,10m do piso
	Interruptor paralelo 1 tecla - 1,10m do piso
	Interruptor paralelo e Tomada hexagonal a 1,10m do piso
	Interruptor simples 1 tecla - 1,10m do piso
	Interruptor simples 2 teclas - 1,10m do piso
	Interruptor simples 3 teclas - 1,10m do piso
	Interruptor simples e Tomada hexagonal a 1,10m do piso
	Interruptor simples e paralelo 2 teclas e Tomada hexagonal a 1,10m do piso
	Interruptores simples 2 teclas e Tomada hexagonal a 1,10m do piso
	Motor trifásico a 0,30m do piso
	Ponto genérico de luz
	Ponto genérico de luz 15W
	Ponto genérico de luz 160W
	Ponto genérico de luz 20W
	Ponto genérico de luz 250W
	Ponto genérico de luz 35W
	Ponto genérico de luz 50W
	Ponto genérico de luz 60W
	Ponto genérico de luz 80W
	Quadro de distribuição
	Quadro de medição
	Saída dupla para eletroduto
	Saída horizontal para eletroduto
	T horizontal 90°
	Terminal
	Tomada alta a 2,20m do piso
	Tomada baixa a 0,30m do piso
	Tomada média a 1,10m do piso
	Tomada no piso

Legenda de condutos	
	Direta Teto Alta Media Baixa
	Ar Cond.
	Chuveiro
	Piso

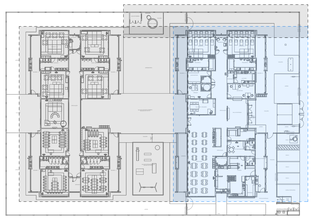

DIAGRAMA DE LOCALIZAÇÃO DOS BLOCOS A/B e CASTELO D'AGUA

NOTAS:

- EXECUTAR ESTE PROJETO JUNTAMENTE COM O PROJETO ESTRUTURAL;
- ANTES DA CONCRETAGEM PREVER PASSAGEM PARA AS TUBULAÇÕES DENTRO DOS LIMITES ESTABELECIDOS PELA NBR 6118:2014;
- PARA POSICIONAMENTO DAS LUMINÁRIAS OBSERVAR LOCAÇÃO NA PLANTA DE FORRO;
- OS ELETRODUTOS QUE SEGUEM ATÉ O QUADRADO DE ALIMENTAÇÃO GERAL DEVERÃO SER EM PVC RÍGIDO ROSCÁVEL;
- OS ELETRODUTOS APARENTES (PÁTIO) DEVERÃO SER DE AÇO GALVANIZADO;
- ALTERAÇÕES NESTE PROJETO SOMENTE COM AUTORIZAÇÃO EXPRESSA DO FNDE.

REFERÊNCIAS:

- MEMORIAL DESCRITIVO E ESPECIFICAÇÕES TÉCNICAS;
- PLANILHA DE QUANTITATIVOS.

PREFEITURA MUNICIPAL TRAMANDAÍ

PREFEITURA MUN. DE TRAMANDAÍ
SECRETARIA MUNICIPAL DE OBRAS
E SERVIÇOS PÚBLICOS
APROVADO
____/____/20___

Engenheiro Civil Alcides Victor Lopes Milanezi - CREA RS243013

PREFEITURA MUNICIPAL DE TRAMANDAÍ
SECRETARIA MUNICIPAL DE OBRAS - DEPARTAMENTO DE ENGENHARIA

Projeto: E.M.E.I. PORTAL DAS FLORES

Endereço da obra: Rua das Begônias, 771 - SETOR 119, QUADRA 95 - LOTE 01 - JARDIM ATLÂNTICO - TRAMANDAI - RS

Data: SET/2024

Proprietário: Município de Tramandai

Escala: INDICADAS

Responsável Técnico: Arq. e Urbanista Paulo Ricardo Viegas Alves - CAU A B7.107-3

Desenho CAD: M.Oliveira

Área Total: ~ m²

Assunto: PLANTA BAIXA 01

Prancha: 01/04

Prefeitura Municipal de Tramandaí: Avenida da Igreja, nº 340 - Centro - CNPJ: 88777/0/0001/88 - Fone: (51) 3664-8000 - CEP: 95.590-000